

SEZIONE A - A'

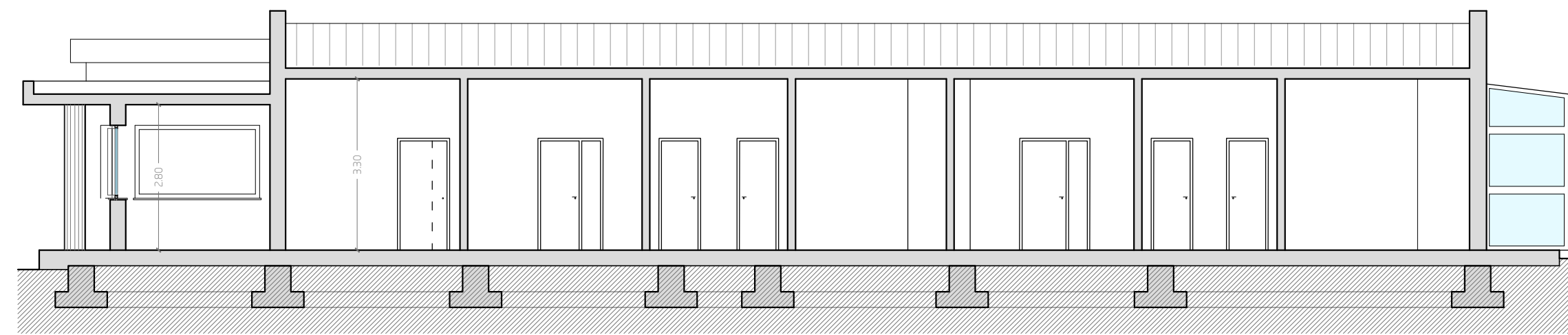

SEZIONE B - B'

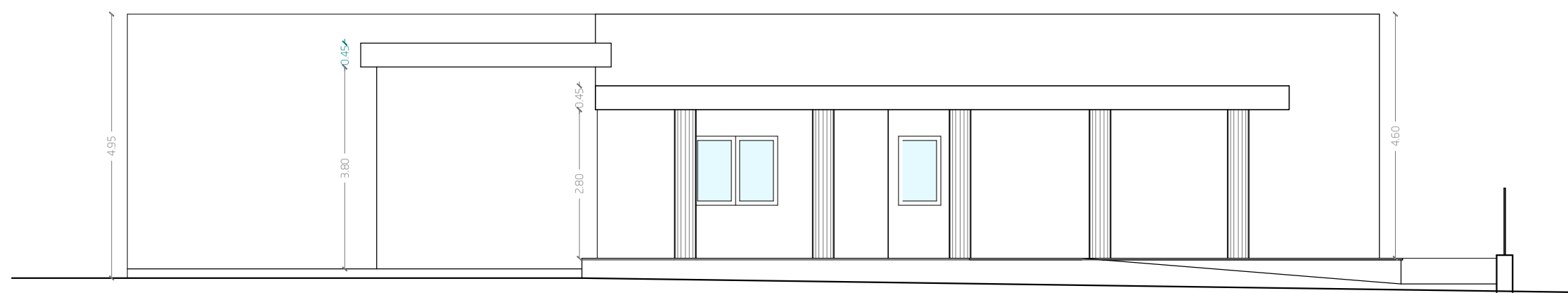
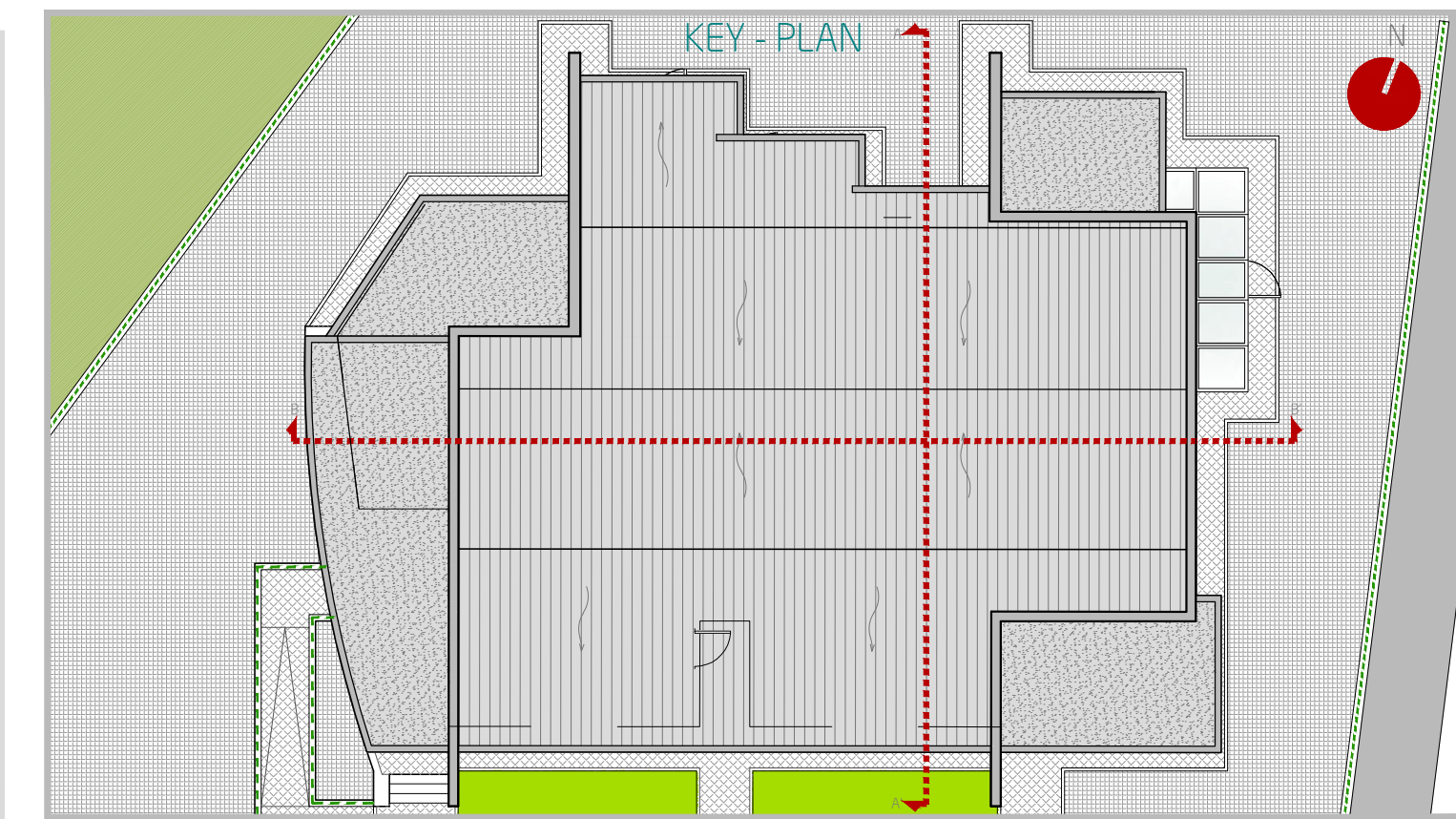

PROSPETTO OVEST

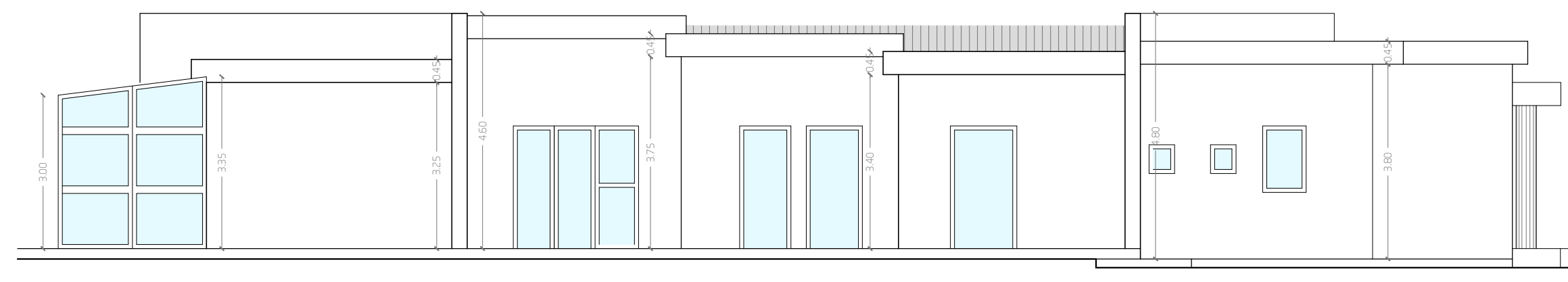

PROSPETTO NORD

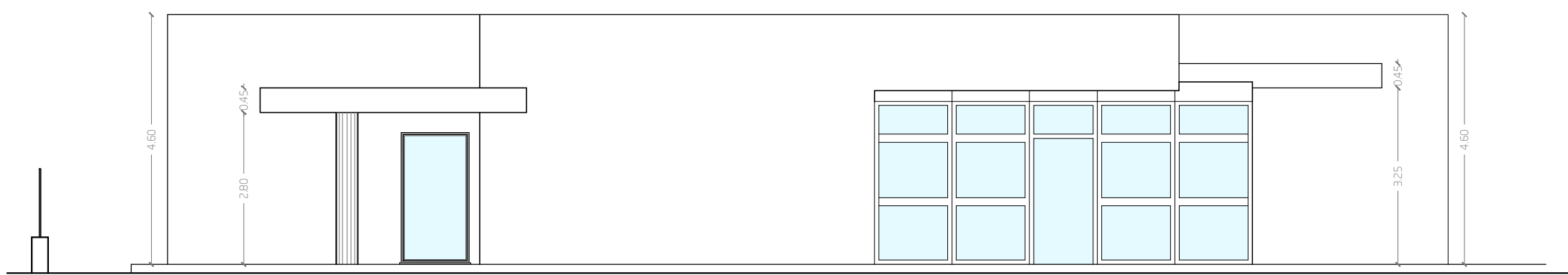

PROSPETTO EST

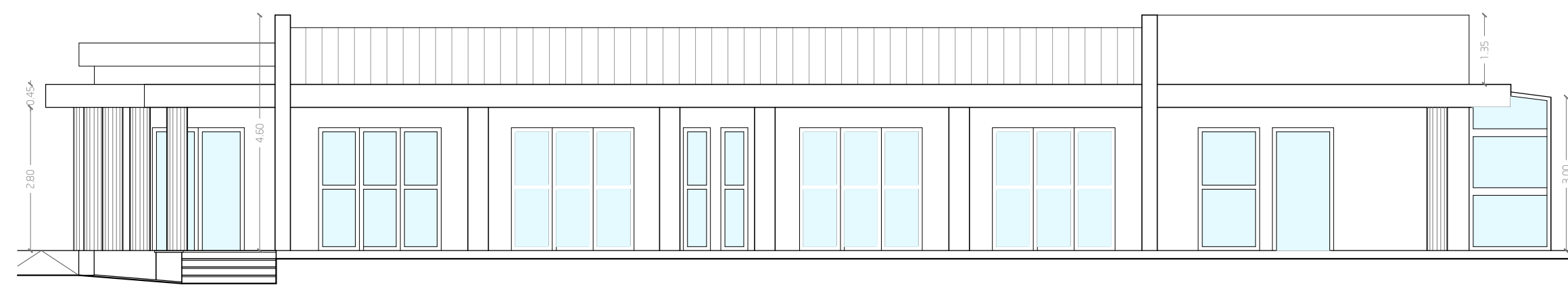

PROSPETTO SUD



Presidenza del Consiglio dei Ministri
 PROGETTO **RIQUALIFICAZIONE URBANA, SOCIALE E CULTURALE AREE DEGRADATE**
RIONE MURICELLE, STAZIONE, TRIBUNA E VASCLETTE
 TITOLO **ASILO NIDO "M.CARUSI"**
Ante operam: prospetti e sezioni

FORMATO A2
 SCALA 1:100

PROGETTISTA **STUDIO PARIS ENGINEERING**
 Via G. Amendola, 48
 67051 AVEZZANO (AQ)
 tel/fax: 0863.1940207
 email: info@studioparisengineering.it



TIMBRE E FIRMA

REVISIONE	DATA	DESCRIZIONE	REDATTO	CONTROLLATO	APPROVATO
0	novembre 2017	progetto definitivo - esecutivo	FT	PE	LP

ELABORATO **TAV.ARC. 20**

Il presente elaborato è di proprietà dello STUDIO PARIS ENGINEERING e a termini di Legge non può essere copiato, riprodotto o divulgato senza autorizzazione scritta dello stesso.