COMUNE di CELANO
Provincia di L'Aquila

AREA TECNICA
SETTORE URBANISTICA
Responsabile Ing. Luigi Aratari

Immobile sito in Via Tribuna, n. 23
67043 CELANO (AQ)

Edificio residenziale di Proprietà Pubblica

INTERVENTI DI MANUTENZIONE E COMPLETAMENTO
SU
EDIFICI ERP DI PROPRIETA' DEI COMUNI
E
DELLE ATER REGIONALI
(Avviso pubblico di cui all'ALLEGATO 1 alla
Determina Dirigenziale DPC022 n. 203 del 6.10.2021

elaborato 2	ELABORATO GRAFICO DI DESCRIZIONE DEGLI INTERVENTI	rfferimento - Interventi Complementari volti alla fruibilità degli spazi con frazionamento e ridimensionamento degli alloggi
rapp. vari	G R A T A V o 2	

La proprietà Comune di Celano (AQ)	Il Dirigente Ing. ARATARI Luigi	Data: 30 novembre 2021 Agg:

RILIEVO ARCHITETTONICO ed INTERVENTI COMPLEMENTARI DI FRAZIONAMENTO E RIDIMENSIONAMENTO DEGLI ALLOGGI - Pianta piano terra rapp. 1:100

Piano Terra

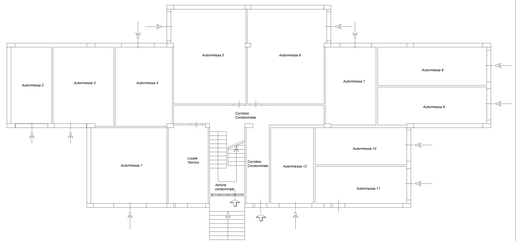

RILIEVO ARCHITETTONICO ed INTERVENTI COMPLEMENTARI DI FRAZIONAMENTO E RIDIMENSIONAMENTO DEGLI ALLOGGI - Pianta piano primo rapp. 1:100

Interventi di MIGLIORAMENTO DI SICUREZZA SISMICA

- TRAMEZZATURE PREFABBRICATE CON PREDISPOSIZIONE IMPIANTISTICA ED INTERCAPEDINE CON ISOLAMENTO TERMO-ACUSTICO

Piano Primo

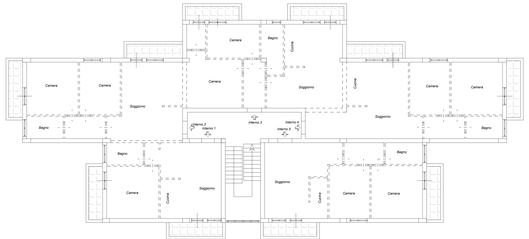

RILIEVO ARCHITETTONICO ed INTERVENTI COMPLEMENTARI DI FRAZIONAMENTO E RIDIMENSIONAMENTO DEGLI ALLOGGI - Pianta piano secondo rapp. 1:100

Interventi di MIGLIORAMENTO DI SICUREZZA SISMICA

- TRAMEZZATURE PREFABBRICATE CON PREDISPOSIZIONE IMPIANTISTICA ED INTERCAPEDINE CON ISOLAMENTO TERMO-ACUSTICO

Piano Secondo

RILIEVO ARCHITETTONICO ed INTERVENTI COMPLEMENTARI DI FRAZIONAMENTO E RIDIMENSIONAMENTO DEGLI ALLOGGI - Pianta piano terzo rapp. 1:100

Interventi di MIGLIORAMENTO DI SICUREZZA SISMICA

- TRAMEZZATURE PREFABBRICATE CON PREDISPOSIZIONE IMPIANTISTICA ED INTERCAPEDINE CON ISOLAMENTO TERMO-ACUSTICO
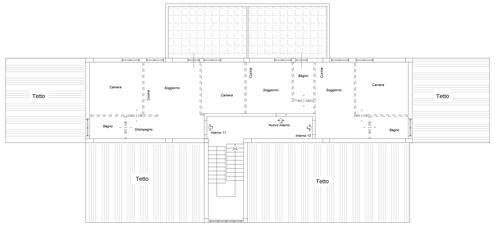
Piano Terzo